

夢の里



卯年によせて

理事長 馬場 雅人

新年おめでとございます。昨年中は地域の皆さま方に変わらぬご支援、ご協力を賜り感謝申し上げます。さて、この三年近くコロナ禍というかつてない事態に世界は失速してしまいました。しかし停滞する日々の中で、私たちがはっきりわかったのは「動く」ということが人間の根源的な願望だということです。行動する一人ひとりこそが偉いのです。自分で考え、自分で動き難題を乗り越えるのはいつも最前線の人達です。「地域貢献・福祉貢献・社会貢献」のスローガンを実践するのもエッセンシャル・ワーカーと呼ばれる現場のスタッフです。サッカーワールドカップで日本代表チームは多くの感動を与えてくれました。感じることは即ち動くこと。動くことは即ち感じる事なのです。

特養ゆむらでは、時々思うようにはいかなかったり、予想外のことが起こったりするのですが、どんな時も元気を出して動けば常に前向きになれるし、きっと物事がうまく進むと考えています。自分自身が元気で健康であれば特養ゆむらの入居者、利用者、ご家族の方々へのケア、つまり目くばり、気くばり、心くばりが向上するのです。さあ今日も元気に動きましょう!!

本年もどうぞよろしくお願いいたします。



社会福祉法人 春來福祉会

- ・特別養護老人ホーム ゆむら (長期・短期)
- ・ゆむら指定居宅介護支援事業所
- ・ゆむら訪問介護事業所
- ・デイサービスセンターゆむら
- ・在宅介護支援センターゆむら
- ・グループホームいやしの館ゆむら 1号館・2号館

〒669-6808 兵庫県美方郡新温泉町歌長字熊田600

TEL 0796-92-2520(代表) / FAX 0796-92-1286



ホームページ
QRコード



あけましておめでとうございます。

皆様、こころ穏やかに新しい年を迎えられたこととお慶び申し上げます。

さて、今年の干支は「兎」。この兎について少々紐解いてみると、実はとても縁起がいい動物のようです。「兎」の字は「免」という字に似ており「災難や悪運などから免れることができる」と言われています。その他「縁結び」、「子孫繁栄 安産」、「うさぎの上り坂」という諺から物事が順調に進むなど、多くの幸運を引き寄せてくれるようです。しかし、人生「上り坂」もあれば当然「下り坂」もあります。加えて、ある日突然に「まさか」もあります。うさぎは後ろ足が長いので、上り坂にはとても強いのですが、逆に下り坂は苦手のようです。

とりわけ「まさか」をどのように切り抜けるのか？この地域を取り巻く環境は、コロナ感染症の拡大、少子高齢化、労働人口の流出など、非常に厳しく困難な状況にあります。

今年も、干支の「兎」にあやかりながら、緊張感をもってこれらの課題に的確に対応し、皆様が心豊かに生活できる施設運営に努めていきたいと思えます。

施設長 堀本 章治

組織図

社会福祉法人 春來福祉会

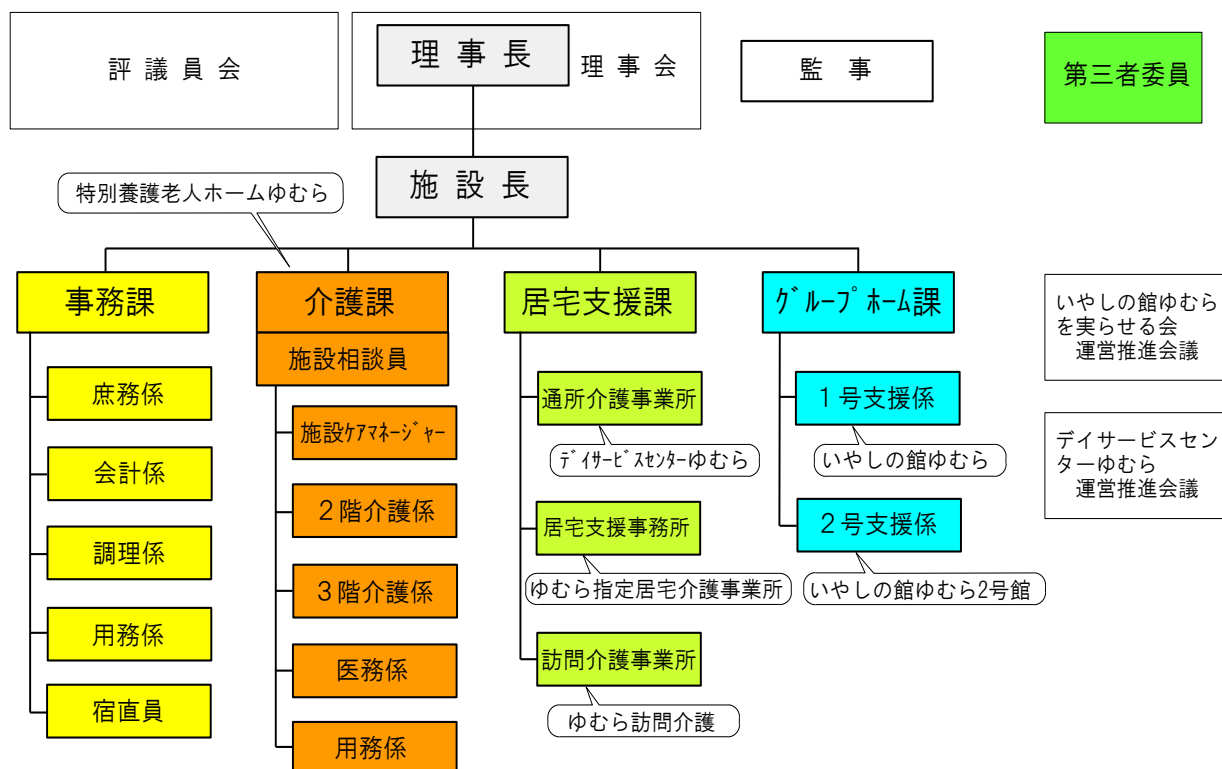

特別養護老人ホームゆむら 事務所・調理係



新年のごあいさつ



入居者・利用者・ご家族の皆様が、日々の生活を安心安全に過ごしていただける施設となるよう支援してまいります。

事務課長 丸上 孝之



今年も「つながり」を大切に皆様に安心してご利用いただけるよう努めてまいりますのでよろしくお願い致します。

生活相談員 倉田 和則



利用者様の将来を予測しながら、今の生活を支えていく支援者のひとりでありたいです。

介護支援専門員 岡西 孝子



いろいろな「気づき」を大切に、丁寧な仕事を心がけます。皆さんが楽しくすごせますように。

庶務係長 大櫃 真美

※撮影のためマスクを外しています。



お一人お一人のお好きだったもの、懐かしく思ってもらえる物を提供できたらと思います。

調理係長 中村 ひとみ



本年もよろしくお願い致します



特別養護老人ホームゆむら



あけましておめでとうございます！
今年もよろしくお願ひ致します！



今年もコロナ感染予防をしつつ、利用者様が安心して生活できるよう支援していきます。

介護課長 堀村 幸則



入居者様もスタッフも笑顔あふれる素敵な1年になりますように、本年もよろしくお願ひします。

2階介護係長 井上 美佐子



入居者様の健康や安全に留意しながら、おひとりおひとりのお気持ちに寄り添う介護に努めてまいります。

3階介護係長 加藤 康治



施設は人生最後の時間を過ごす場所です。私たち看護師は日々利用者様の健康管理に努め、利用者様が元気で幸せな時間を長く過ごせるよう支援していきます。

医務係長 尾崎 春子

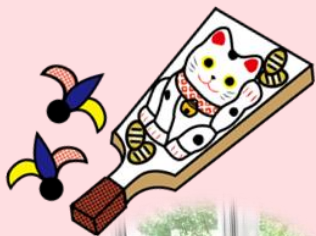

たくさんの笑顔を引き出せるよう、今年もいろいろな行事を計画していきます！



稲刈り

まだまだたくさん動けるで！



鎌を持つと思い出すなあ～



今年もぎっしり実りました！

紅葉鑑賞

施設玄関前のもみじ



きれいな葉っぱ♪



きれいな紅葉だなあ♪

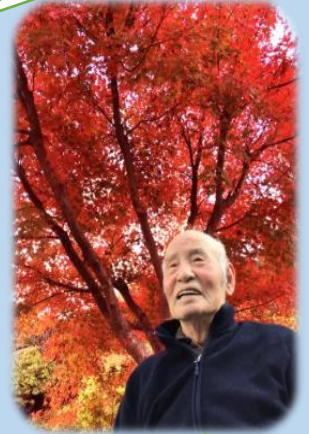

見事だなあ！！

クリスマス会

おもしろい！



みんなで歌おう！！



♪♪～

おいしそう♡

何が
入ってるかな♪



ワロカンブッシュ！

いやしの館ゆむら1号館

城山公園にドライブ



食事会



書道クラブ、頑張ってます！



いやしの館ゆむら
支援係長 中井正治です。

1号館職員の中では、まだまだ若輩者ですが、入居者のみなさんが笑顔で過ごしていただけるよう心がけております。どうぞよろしくお願ひします。

- ～本日のおしながき～
- ・ごはん
- ・赤魚のしょうが煮
- ・厚揚げきのこあん
- ・きそけの缶詰め



いやしの館ゆむら2号館



相談員の中島里美です。
笑い声の絶えない毎日です。笑顔いっぱい
の年でありますように。
今年もよろしくお願ひ
します。



七夕は願ひごとを短冊に書き
笹につけました。

早く食べたいなあ！



お好み焼き



花火に「キレイだな」
との歓声です。



10月の焼き芋大会



11月・紅葉の祖の大池にドライブです。



デイサービスセンターゆむら



・相談員の中井美樹です。

新しい制服に一新し、皆さんと毎日楽しい時間を過ごしています。寒さが厳しくなりますので、お身体、ご自愛ください。



■ 城山公園ドライブ



美味しいなあ

10月に城山公園にドライブに行きました。きれいな景色に美味しいコーヒーをいただきました。

★クリスマスツリー★



クリスマスランチ

職員手作りのろうそくて!

クリスマスツリーの準備をしました。可愛く飾り付けをしていただきました。

🧑‍🎨 居宅介護支援事業所 🧑‍🎨



皆さん体調はいかがですか？今年も気軽に何でも相談できる事業所として、住み慣れた地域で安心して暮らす事ができるように支援していきます。どうぞよろしくお願い致します。

居宅支援課長 田中 智博

身近な相談窓口として

介護保険申請を始め、さまざまな介護に関する、どんな小さな事も丁寧に対応させていただきます。

お気軽に  ご相談ください。

TEL : 92-2620

介護支援専門員
(田中・重本・中原)

ゆむら訪問介護



今年も皆さんと楽しい一年となるよう、支援させていただきます。

サービス提供責任者 伊賀 由貴

あけましておめでとうございます。新年を迎え、気持ちも新たに、取り組んでいきたいと思えます。一緒に笑って楽しくこの冬を乗り越えましょう。積雪時、訪問時刻が遅れる事がありますが、ご了承お願い致します。

11月1日より訪問介護事業所でお世話になっている谷口亜衣と申します。分からないことばかりで皆様にご迷惑をおかけすることもあるとは思いますが、一生懸命頑張りますので、どうぞよろしくお願い致します。



TEL : 92-2623

介護技術講習会

2022.10.16（日）開催

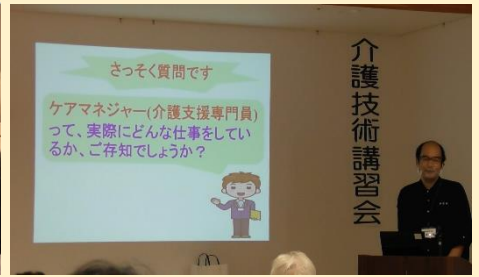

介護予防体操をしました。 職員をモデルに足浴の実践 介護保険サービスについて説明します。

今年度もコロナ感染対策を行いながら、いやしの館ゆむら2号館多目的室にて実施しました。介護保険サービスの利用について、介護予防体操、身体の清潔、認知症についてなど講話と実演を交え行いました。今年もたくさんの方に参加していただき、ありがとうございました。来年も内容を充実させて開催を予定していますので、興味、関心のある方は是非ご参加下さい。

認知症&予防カフェ うたお茶カフェ

のどか



新型コロナウイルス感染症の心配がありますが新しい生活様式に基づき、感染対策を行いながら再開しています。皆さんで楽しいひとときを過ごしましょう！お待ちしております。

基本毎月第1水曜日に開催します！

時間：13:30～15:00

場所：いやしの館ゆむら2号館多目的室

参加費：100円

(どなたでも参加できます。)

お問い合わせは

特養ゆむら ☎ 92-2520 まで



編集後記

あけましておめでとうございます。新しい年を迎えましたが新型コロナウイルス感染症はまだまだ終息の兆しも見えず、またこの時期はインフルエンザの流行もあり、不安な日々をお過ごしかと思います。特養ゆむらでは、利用者の皆様の笑顔を守り、寒さやコロナに負けないように職員一同サービス提供に努めてまいりますので、今後ともどうぞよろしくお願い致します。

施設利用についての「相談」「苦情」につきましては

〔総括責任者〕施設長 堀本 章治

〔担当者〕

- ・特養ゆむら 倉田 和則
- ・デイサービスセンターゆむら 中井 美樹
- ・ゆむら居宅介護支援事業所 田中 智博
- ・ゆむら訪問介護事業所 伊賀 由貴
- ・いやしの館ゆむら 中島 里美

までご連絡ください。

スタッフ募集!!

地域の皆様と
温かみのある福祉を実現する
当法人と一緒に働きませんか？

特別養護老人ホームゆむら

介護スタッフ (給与別)
介護福祉士
資格あり 340～400万円/年
資格なし 320～340万円/年
※経験年数による。夜勤手当含む。

デイサービスセンターゆむら
いやしの館ゆむら1号館・2号館
ゆむら訪問介護事業所
ゆむら居宅介護支援事業所
在宅介護センターゆむら

キャリアパス制度採用

人事考課(評価制度)で

- ✓昇格、昇給
- ✓役員任用
- ✓賞与支給
- ✓研修

決定

当法人例：管理職⇒職員44歳 主査⇒10歳24歳

給与4ヶ月 各種保険完備 休日120日/年

★14種類!! 各種手当あり★

- ▶業務手当 ▶扶養手当 ▶住居手当
- ▶資格手当 ▶特別時間外手当